

INFORME AVANCE PDL 2021 - 2024

Marzo 31 de 2023

LOCALIDAD:

Suba



AVANCE DEL PLAN DE DESARROLLO LOCAL

% Avance Acumulado Contratado

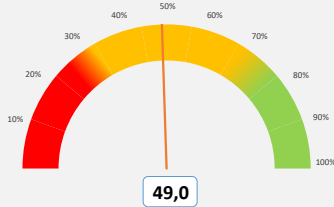

Este porcentaje corresponde al avance acumulado de cada Plan de Desarrollo Local según lo contratado.

% Avance Acumulado Entregado

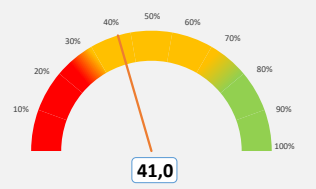

Este porcentaje corresponde al avance acumulado de cada Plan de Desarrollo Local según los bienes o servicios entregados.

Vigencia corte	Apropiación POAI	Apropiación Disponible	Compromisos	Giros
2023_1	\$129.580	\$129.580	\$20.362	\$1.410
			15,71%	1,09%

No de Metas 74

Metas y nivel de avance

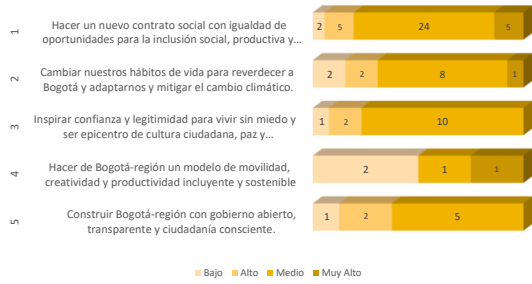

Este dato corresponde al número de metas con nivel de avance acumulado muy alto, alto, medio y bajo, según el propósito del PDL.

AVANCE POR ESTRUCTURA DEL PLAN

% Avance por Propósito

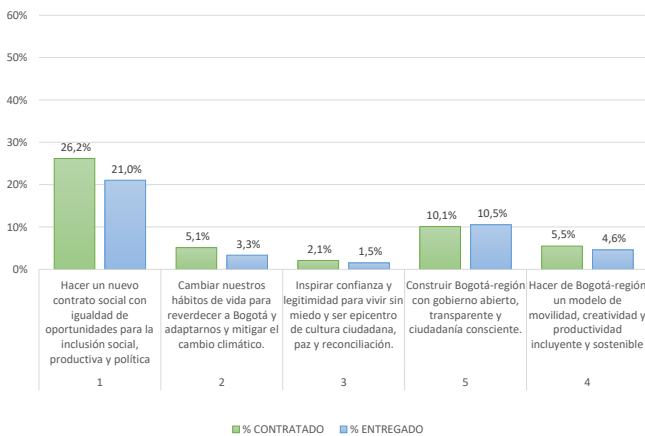

Este porcentaje corresponde al avance acumulado del Plan de Desarrollo Local frente a cada Propósito. Su cálculo tiene en cuenta tanto el avance contratado como entregado.

% Avance por Programas

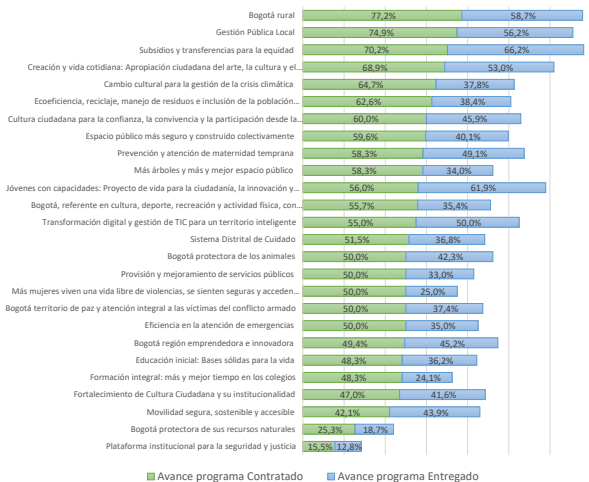

Este porcentaje corresponde al avance acumulado del Plan de Desarrollo Local frente a cada uno de los programas que lo integran.

INFORME AVANCE PDL 2021 - 2024

Marzo 31 de 2023

LOCALIDAD:

Suba



AVANCE POR SECTOR

SECTOR	Compromisos 2021	Compromisos 2022	Compromisos 2023	Compromisos 2024	Compromisos 2021-2024	% Compromisos 2021-2024
INTEGRACIÓN SOCIAL	\$21.681	\$21.328	\$5.965	-	\$48.973	22,8%
GOBIERNO	\$16.002	\$17.979	\$10.855	-	\$44.835	20,9%
MOVILIDAD	\$6.330	\$31.711	\$563	-	\$38.604	18,0%
EDUCACIÓN	\$8.450	\$9.993	\$103	-	\$18.546	8,6%
CULTURA, RECREACIÓN Y DEPORTE	\$5.372	\$10.958	\$732	-	\$17.063	8,0%
DESARROLLO ECONÓMICO, INDUSTRIA Y TURISMO	\$5.249	\$6.028	\$213	-	\$11.490	5,4%
AMBIENTE	\$4.925	\$3.377	\$323	-	\$8.625	4,0%
SALUD	\$3.661	\$4.267	\$214	-	\$8.143	3,8%
SEGURIDAD, CONVIVENCIA Y JUSTICIA	\$2.771	\$1.982	\$820	-	\$5.573	2,6%
MUJERES	\$2.385	\$2.693	\$166	-	\$5.245	2,4%
HÁBITAT	\$1.549	\$1.746	\$149	-	\$3.445	1,6%
GESTIÓN PÚBLICA	\$1.166	\$890	\$152	-	\$2.208	1,0%
AMBIENTE / DESARROLLO ECONÓMICO	\$562	\$1.091	\$107	-	\$1.760	0,8%
TOTALES	\$80.102	\$114.044	\$20.362	-	\$214.509	100,0%

Compromisos en millones de pesos

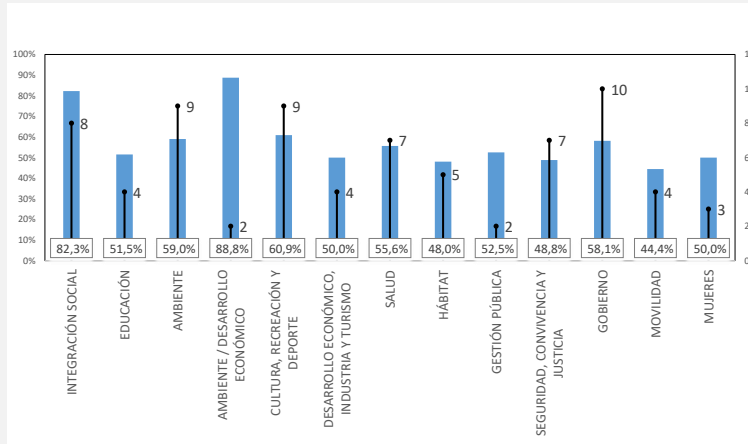

La gráfica calcula el promedio de avance acumulado contratado de las metas por cada uno de los sectores, así mismo visualiza la cantidad de metas asociadas.

AVANCE POR LÍNEA DE INVERSIÓN FRENTE AL TOTAL DEL PRESUPUESTO

Anexas Línea de inversión	POAI 2021	%_POAI 2021	Compromisos 2021	%_Compromisos 2021	POAI 2022	%_POAI 2022	Compromisos 2022	%_Compromisos 2022	POAI 2023	%_POAI 2023	Compromisos 2023	%_Compromisos 2023
1_Inflexible 45%	\$36.311	46,6%	\$38.363	47,9%	\$42.783	40,87%	\$43.762	38,4%	\$58.311	45,00%	\$16.313	\$16.313
Gestión pública local	\$7.082	9,1%	\$7.109	8,9%	\$9.768	9,33%	\$9.594	8,4%	\$13.437	10,37%	\$7.508	\$7.508
Sistema Bogotá Solidaria (20%)	\$17.373	22,3%	\$19.403	24,2%	\$19.312	18,45%	\$19.634	17,2%	\$25.916	20,00%	\$5.879	\$5.879
Educación superior y primera infancia (10%)	\$7.576	9,7%	\$7.571	9,5%	\$8.668	8,28%	\$9.267	8,1%	\$12.958	10,00%	\$103	\$103
Inspección, vigilancia y control	\$4.280	5,5%	\$4.280	5,3%	\$5.034	4,81%	\$5.267	4,6%	\$6.000	4,63%	\$2.824	\$2.824
2_Presupuestos Participativos 50%	\$37.876	48,6%	\$38.069	47,5%	\$57.565	54,99%	\$65.970	57,8%	\$67.440	52,05%	\$3.835	\$3.835
Inversiones ambientales sostenibles	\$5.711	7,3%	\$5.828	7,3%	\$4.237	4,05%	\$4.207	3,7%	\$5.880	4,54%	\$365	\$365
Ruralidad	\$2.898	3,7%	\$1.641	2,0%	\$3.306	3,16%	\$2.058	1,8%	\$1.400	1,08%	\$245	\$245
Infraestructura	\$8.869	11,4%	\$10.368	12,9%	\$27.796	26,55%	\$38.291	33,6%	\$36.670	28,30%	\$653	\$653
Desarrollo social y cultural	\$15.149	19,4%	\$14.983	18,7%	\$16.199	15,47%	\$15.388	13,5%	\$17.240	13,30%	\$2.359	\$2.359
Desarrollo de la Economía Local	\$5.249	6,7%	\$5.249	6,6%	\$6.028	5,76%	\$6.028	5,3%	\$6.250	4,82%	\$213	\$213
3_Flexible 5%	\$3.787	4,9%	\$3.670	4,6%	\$4.334	4,14%	\$4.312	3,8%	\$3.829	2,95%	\$214	\$214
Condiciones de salud	\$3.751	4,8%	\$3.661	4,6%	\$4.289	4,10%	\$4.267	3,7%	\$3.789	2,92%	\$214	\$214
Participación Ciudadana y construcción de confianza	\$36	0,0%	\$9	0,0%	\$45	0,04%	\$45	0,0%	\$40	0,03%	-	-

Compromisos en millones de pesos

Las líneas de inversión local determinan una orientación estratégica de las inversiones que se podrán realizar en el horizonte del Plan de Desarrollo Local. Esta tabla presenta el porcentaje de cada una de las líneas de inversión local respecto al POAI de la vigencia, así como los porcentajes de los compromisos presupuestales respecto al corte trimestral.